O LÍTIO EM PORTUGAL

Concessões e projetos de mineração de lítio no Norte e Centro, de 2016 a 2023.

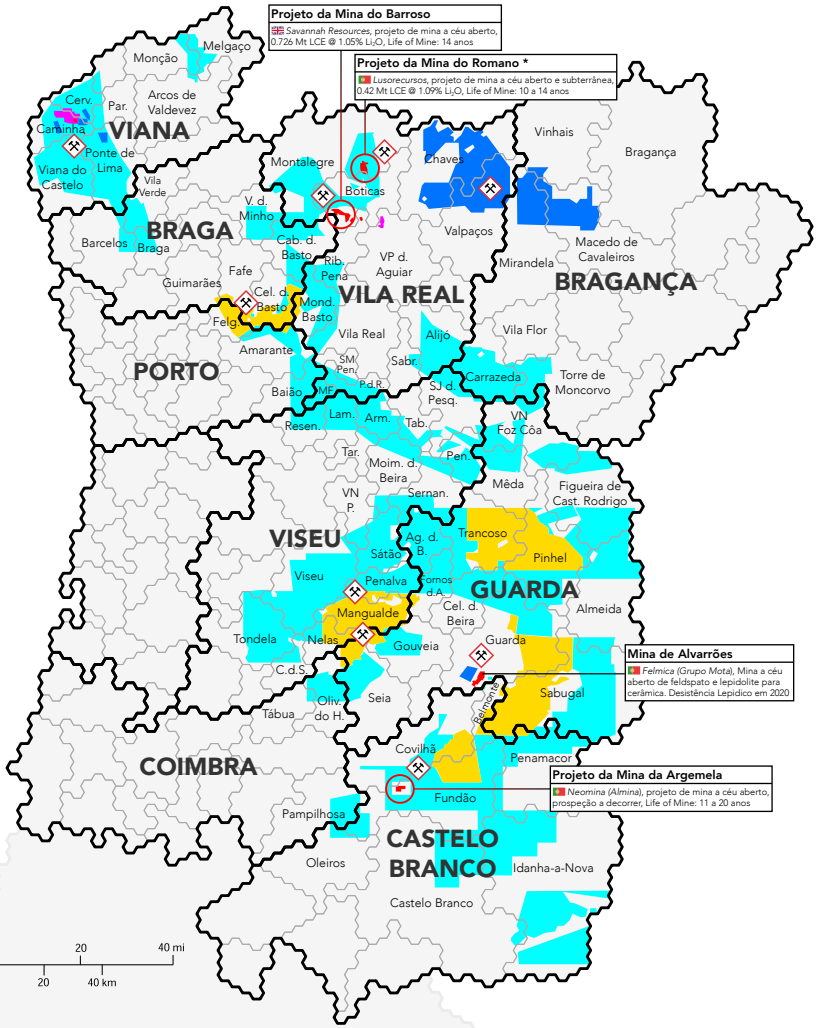

VIANA DO CASTELO

- Arcos de Valdevez
- Caminha
- Melgaço
- Monção
- Paredes de Coura
- Ponte de Lima
- Viana do Castelo
- Vila Nova de Cerveira

BRAGA

- Barcelos
- Braga
- Cabeceiras de Basto
- Celorico de Basto
- Fafe
- Guimarães
- Vieira do Minho
- Vila Verde

PORTO

- Amarante
- Baião
- Felgueiras

VISEU

- Armamar
- Carregal do Sal
- Lamego
- Mangualde
- Moimenta da Beira
- Nelas
- Penalva do Castelo
- Penedono
- Resende
- São João da Pesqueira
- Sátão
- Sernancelhe
- Tabuaço
- Tarouca
- Tondela
- Vila Nova de Paiva
- Viseu

COIMBRA

- Oliveira do Hospital
- Pampilhosa da Serra
- Tábua

VILA REAL

- Alijó
- Boticas
- Chaves
- Mesão Frio
- Mondim de Basto
- Montalegre
- Peso da Régua
- Ribeira de Pena
- Sabrosa
- Santa Marta de Penaguião
- Valpaços
- Vila Pouca de Aguiar
- Vila Real

BRAGANÇA

- Bragança
- Carrazeda de Ansiães
- Macedo de Cavaleiros
- Mirandela
- Torre de Moncorvo
- Vila Flor
- Vinhais

GUARDA

- Aguiar da Beira
- Almeida
- Celorico da Beira
- Figueira de Castelo Rodrigo
- Fornos de Algodres
- Gouveia
- Guarda
- Mêda
- Pinhel
- Sabugal
- Seia
- Trancoso
- Vila Nova de Foz Côa

CASTELO BRANCO

- Belmonte
- Castelo Branco
- Covilhã
- Fundão
- Idanha-a-Nova
- Oleiros
- Penamacor

LEGENDA

- Prospeção e pesquisa atribuída
- Exploração atribuída
- Candidato projeto estratégico
- Conflito socio-ambiental
- Exploração requerida
- Prospeção e pesquisa requerida
- Prospeção proposta por via de concurso público internacional

MINING WATCH Portugal

Fontes: pedidos e concessões 2016-23 em *Diário da República*; DGEG 2022 „Fichas PPP Litio 6 áras.pptx" [concurso público]; DGEG ao DG GROW 12.09.2023 [Projetos Estratégicos propostos]; PDA 201 PANNN/Neomina, PDA 212 SMC/Felmica, AIA 3353 Savannah, AIA 3442 Lusorecursos; imprensa 2019-23 sobre conflitos socio-ambientais; Dunlap & Riquito 2023.

* Dados do proponente Lusorecursos sem recursos geológicos classificados por JORC, PERC, NI 43-101 ou semelhante. V. pareceres sobre a „Mina do Romano": Universidade do Porto 2022 (p. 18-22), Universidade NOVA Lisboa 2022 (p. 5-7, 15)

*rev39 versão portuguesa 20.12.2023 - autoria: **Nik Völker / „Mapa do Minerio"** para **MiningWatch Portugal**, miningwatch.pt*